

<b>OBJECTIU</b>	Facilitar l'expressió dels sentiments que genera l'acolliment en família extensa en la persona menor d'edat i afavorir l'acceptació de la mesura de protecció.
<b>MESURA DE PROTECCIÓ</b>	<input type="checkbox"/> ACOLLIMENT RESIDENCIAL <input checked="" type="checkbox"/> ACOLLIMENT FAMÍLIA EXTENSA <input type="checkbox"/> ACOLLIMENT FAMÍLIA EDUCADORA <input type="checkbox"/> GUARDA AMB FINS D'ADOPCIÓ / ADOPCIÓ NACIONAL <input type="checkbox"/> ADOPCIÓ INTERNACIONAL <input type="checkbox"/> TOTES
<b>FRANJA D'EDAT PREFERENT</b>	<input checked="" type="checkbox"/> Fins a 10 anys <input type="checkbox"/> A partir d'11 anys
<b>ACCESSIBILITAT</b>	<input checked="" type="checkbox"/>  <input checked="" type="checkbox"/>  <input checked="" type="checkbox"/> 
<b>GRAU DE SUPERVISIÓ</b>	<input type="checkbox"/> BAIX <input type="checkbox"/> MITJÀ <input checked="" type="checkbox"/> ALT
<b>MATERIALS</b>	Llapis / bolígrafs.
<b>INSTRUCCIONS</b>	<p>Treballant aquesta fitxa la xiqueta o el xiquet podrà identificar-se amb la història de Llúcia i amb els sentiments que li provoca l'acolliment en família extensa. Pot ajudar a la persona menor d'edat a parlar de la seua pròpia experiència i explorar les creences i els sentiments que li genera. A més a més, facilita el context per a parlar sobre l'acolliment en família extensa i els motius pels quals es va prendre aquesta mesura. Ajuda a comprendre, normalitzar, a assumir la seua situació i a que puga compartir-la amb qui vulga.</p> <p>El treball d'aquesta fitxa requereix una supervisió molt alta. Després de llegir la història, s'ajuda la persona menor d'edat a respondre a les preguntes. Poden ser necessàries diverses sessions. S'han de respectar els seus temps i les seues necessitats, mostrant empatia i respecte.</p> <p>Les indicacions que se li donaran a la persona menor d'edat són que llegirà la història de Llúcia i després respondrà les preguntes que es plantegen. Nosaltres estem per a escoltar-la i ajudar-la.</p>

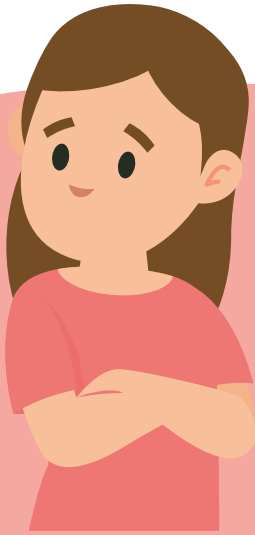

# LA HISTÒRIA DE LLÚCIA



Us presentem Llúcia, una xiqueta de 7 anys. Viu amb la seua tia, Rosa, la germana de la seua mare, i el seu tio Lluís, el seu marit, des de fa més o menys un any, perquè els seus pares no es podien ocupar d'ella.

Llúcia està feta un embolic perquè li costa entendre el motiu pel qual ja no viu amb la seua mare i amb el seu pare. Hi ha moments en què Llúcia se sent culpable i imagina que la van obligar a eixir de sa casa i ara ha de viure amb els seus oncles. Això fa que es pose molt trista i plora a soles. A vegades està més callada que de costum o s'enfada i respon malament.

Altres vegades pensa que el seu pare i la seua mare no la volen i que, per aquest motiu, no poden estar junts. Altres vegades, imagina que estan molt malalts i per això no la poden cuidar, però no sap què els pot passar.

En veritat, Llúcia pensava moltes coses, per què no estava a sa casa.

Un dia, la seua tia la va veure trista i després de fer-li una gran abraçada, li va preguntar per què se sentia així. Llúcia li va explicar quins pensaments rondaven pel seu cap i la seua tia li va explicar per què vivia ara amb ells.

Rosa i Lluís li van dir que, a vegades, hi ha persones adultes que necessiten ajuda i temps per a solucionar els problemes que tenen i, durant aquest temps, no es poden fer càrrec de la cura dels seus fills i filles. És per això que ells, els seus oncles, encara que no són el seu pare o la seua mare, cuidaran d'ella mentre els seus pares solucionen els seus problemes.

Els seus oncles, amb qui viu ara, també li van explicar que ells l'estaven cuidant i atenent amb molt d'afecte, i que el fet que la puguen estimar moltes persones no vol dir que haja d'oblidar el seu pare i la seua mare.

Llúcia es va sentir molt més tranquil·la perquè les explicacions dels seus oncles l'han ajudat a entendre millor la seua situació.

**EL QUE LI VA PASSAR A LLÚCIA, LI POT PASSAR A ALTRES XIQUETES I XIQUETS?**

**SÍ** **NO**

**PER QUÈ?**

**LA HISTÒRIA DE LLÚCIA S'ASSEMBLA A LA MEUA?**

**EN QUÈ?**

**LA HISTÒRIA DE LLÚCIA**

Qui li va explicar a Llúcia per què ja no viu amb el seu pare i la seua mare?

Què li van dir a Llúcia?

Què sap Llúcia sobre les raons per les quals està en acolliment familiar?

**LA MEUA HISTÒRIA**

Qui em va explicar per què ja no visc amb els meus pares/mares?

Què m'han dit a mi?

Què sé sobre les raons per les quals estic vivint amb la meua família extensa (oncles, avis...)?

DATA .....

# LA HISTÒRIA DE LLÚCIA

**COM EM VAIG SENTIR QUAN VA PASSAR?**

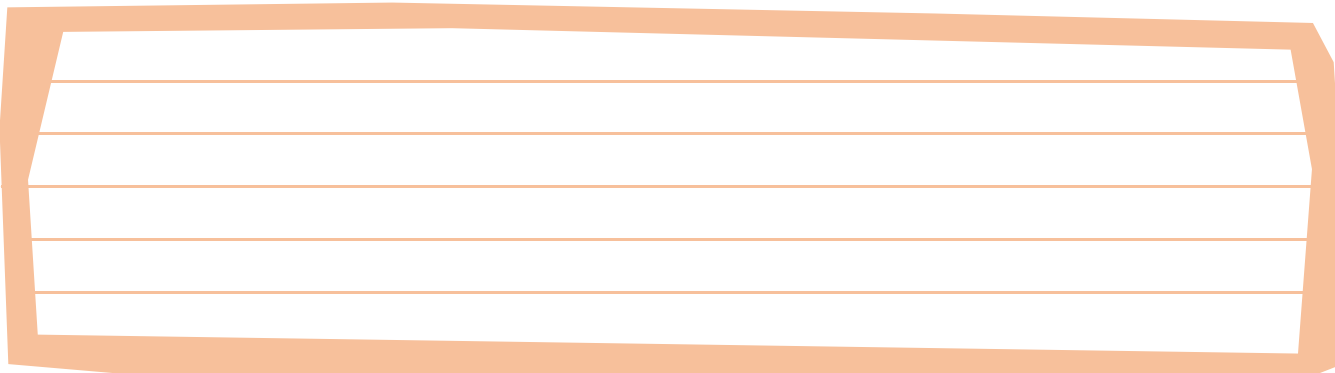

**I ARA, COM EM SENT?**



**SI UNA AMIGA O AMIC EM PREGUNTARA PER QUÈ NO VISC  
AMB ELS MEUS PARES, LI DIRIA**



**I SI EM PREGUNTA UN COMPANYY O COMPANYYA DE CLASSE, LI DIRIA**

