

<p>OBJECTIU</p>	<ul style="list-style-type: none"> - Reflexionar i comprendre la diversitat familiar de les persones menors d'edat. - Reconéixer la importància de les persones que no formen part del seu nucli familiar però que són figures significatives en la seua vida.
<p>MESURA DE PROTECCIÓ</p>	<ul style="list-style-type: none"> <input checked="" type="checkbox"/> ACOLLIMENT RESIDENCIAL <input checked="" type="checkbox"/> ACOLLIMENT FAMÍLIA EXTENSA <input checked="" type="checkbox"/> ACOLLIMENT FAMÍLIA EDUCADORA <input type="checkbox"/> GUARDA AMB FINS D'ADOPCIÓ / ADOPCIÓ NACIONAL <input type="checkbox"/> ADOPCIÓ INTERNACIONAL <input type="checkbox"/> TOTES
<p>FRANJA D'EDAT PREFERENT</p>	<p><input checked="" type="checkbox"/> Fins a 10 anys <input checked="" type="checkbox"/> A partir d'11 anys</p>
<p>ACCESSIBILITAT</p>	<p><input checked="" type="checkbox"/>  <input checked="" type="checkbox"/>  <input checked="" type="checkbox"/> </p>
<p>GRAU DE SUPERVISIÓ</p>	<p><input type="checkbox"/> BAIX <input checked="" type="checkbox"/> MITJÀ <input type="checkbox"/> ALT</p>
<p>MATERIALS</p>	<p>Pintura de dits.</p>
<p>INSTRUCCIONS</p>	<p>Amb aquesta fitxa es pretén que les xiquetes, xiquets i adolescents identifiquen i puguen situar en les branques totes les persones (família d'origen, acollidora, personal de la residència, companys i companyes, amistsats, etc.) que són importants per a elles i ells. Un altre dels objectius d'aquesta fitxa és identificar a persones que no formen part de la família, que també els cuiden, volen i recolzen.</p> <p>Les instruccions que s'han de donar al xiquet, la xiqueta o l'adolescent són: Quan es fa un arbre genealògic, s'hi posen només les persones que formen part de la família. No obstant això, ací faràs el teu propi arbre personal: el arbre de la teua vida. <i>Què vol dir això?</i> <i>Que tu pots decidir qui està en el teu arbre i qui no. Pots posar la teua família (pares, germans/es, oncles/ties, avis/àvies, cosins/es...), la família amb la qual vius ara, el personal educatiu de la residència, les teues amistsats...; en definitiva, qui tu vulgues.</i> <i>Aquest arbre et representa a tu. Com pots veure, hi ha moltes branques perquè et relacions amb moltes persones diferents i és important que hi haja un lloc per a cadascuna d'elles.</i> Ara pensa en qui t'agradaria que hi estiguera.</p> <p>NOTA IMPORTANT:</p> <ul style="list-style-type: none"> - Les empremtes del seus dits representaran les fulles, i a cada fulla posarà el nom de una persona important per a ella. - Abans de començar a posar les empremtes, seria recomanable fer una llista de les persones que el xiquet, la xiqueta o l'adolescent voldria incloure en l'arbre, amb la finalitat de distribuir les empremtes i tindre espai per a totes. - A més a més de les fulles representades amb les empremtes dels seus dits pot decorar l'arbre a fulles seques, fulles dibuixades i pintades, fulles fetes a partir de retalls de revistes, periòdics o cartolines. <p>Quan haja finalitzat l'activitat, pot decorar la fitxa amb altres elements (núvols, aus...).</p>

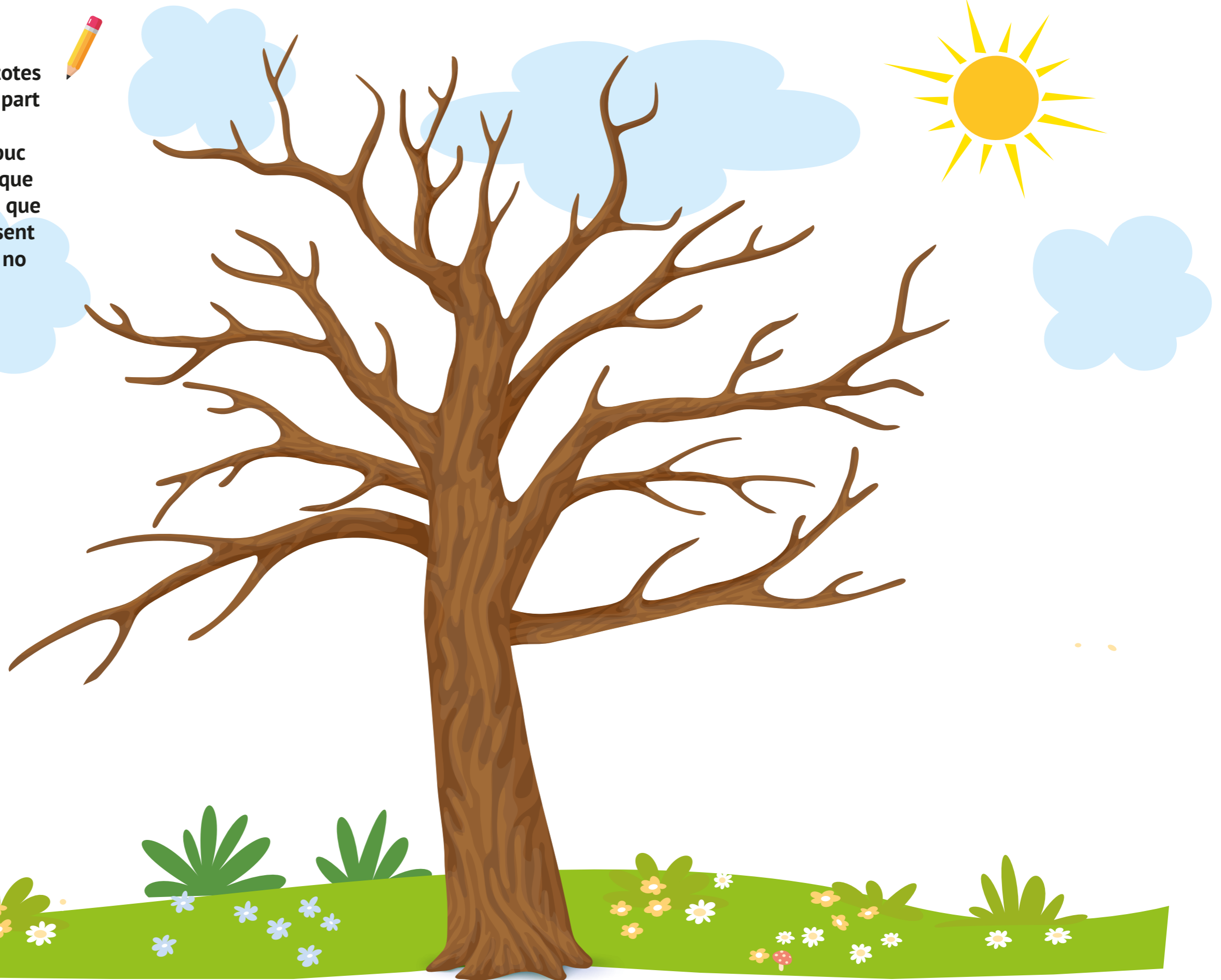

- Fer un arbre genealògic serveix per a organitzar totes les persones que formen part de la nostra vida. En el meu arbre de vida puc posar totes les persones que són importants per a mi i que formen part del meu present i el meu passat, siguen o no de la meua família.



DATA

L'ARBRE DE LA MEUA VIDA



DATA