Número 6

2º trimestre 2021

GENERALITAT VALENCIANA

Servicio de Promoción de los Derechos de la Infancia y Adolescencia

Boletín Trimestral del Servicio

6-2021/2

Contenido

Decreto 60/2021 2

Consejo de infancia CV 2

Jornada formativa 3

Actividades en el IVAM 4

Guia de recursos y actividades 5

Reunión con Tonucci 6

Página web 6

Butaca solidaria 7

Cursos Informes de impacto 7

Decreto 60/2021

GENERALITAT VALENCIANA

Decreto 60/2021

El pasado 26 de mayo se publicó en el DOGV el Decreto 60/2021, de 14 de mayo, del Consell, de regulación y coordinación de los órganos de la Administración de la Generalitat de participación infantil y adolescente, y de protección de la infancia y la adolescencia el cual regula, entre otros, el Consejo de Infancia y Adolescencia de la Comunitat Valenciana.

El nuevo decreto regula los siguientes órganos contemplados en la Ley 26/2018:

- El Consejo de Infancia y Adolescencia de la Comunitat Valenciana.
- El Consejo Infantil y Adolescente del Sistema de Protección.
- La Comisión de Protección de la Infancia y la Adolescencia.
- La Comisión de Adopción y Alternativas Familiares.
- La Comisión Interdepartamental de Infancia y Adolescencia.

El enlace al documento está en la sección de Normativa Autonòmica de la página web de la Vicepresidencia y Consellería de Igualdad y Políticas Inclusivas.

Consejo de Infancia y Adolescencia de la Comunitat Valenciana

Mapa Consejos

El Consejo de Infancia y Adolescencia de la Comunitat Valenciana estará formado por un total de 24 niños, niñas o adolescentes en representación de los consejos locales de infancia (12), del Consejo Infantil y Adolescente del Sistema de Protección (8), del Consejo de la Juventud (2) y del Consejo Escolar de la Comunitat Valenciana (2).

Los consejos locales de infancia que lleven al menos un año de funcionamiento podrán presentar personas candidatas de entre sus integrantes. Las candidaturas serán paritarias y elegidas democráticamente.

Los restantes representantes serán designados por los órganos a los cuales representan. En todas estas designaciones se observará la paridad de género y se procurará alcanzar un amplio espectro de edades.

El nombramiento será por 2 años, sin posibilidad de reelección. El Consejo renovará cada año la mitad de sus integrantes para asegurar la continuidad del funcionamiento.

Consejo de Infancia y Adolescencia de la Comunitat Valenciana

Actualmente se está trabajando en la convocatoria de las primeras consejeras y consejeros.

No obstante, se ha considerado prioritario empezar un proceso de motivación e información previa a todos los niños, niñas y adolescentes que quieran formar parte del Consejo. Para poder facilitar la comprensión de lo que contempla el Decreto 60/2021 sobre el Consejo de Infancia y Adolescencia de la Comunitat Valenciana, se ha creado un documento para las personas profesionales que contempla los aspectos más relevantes del Decreto en lo que respecta al Consejo de Infancia y Adolescencia de la Comunitat Valenciana .

Igualmente, también se ha redactado un documento amigable explicativo del Consejo en un lenguaje más adaptado a la edad de los consejeros y consejeras, así como una versión resumen de este último documento con imágenes y grafismos que facilitan la información de una manera muy visual.

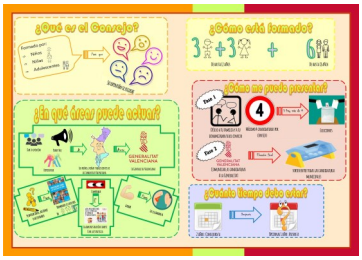

Documento amigable

Jornada Inaugural Plan Formativo Infancia

La Vicepresidencia y Consellería de Igualdad y Políticas Inclusivas ha subscrito un convenio de colaboración con diferentes colegios profesionales de la Comunidad Valenciana que contempla el "*Plan de formación básico para profesionales que intervienen en el ámbito de la infancia y adolescencia en la Comunitat Valenciana*".

En el ámbito de este convenio, se celebró la jornada inaugural el pasado día 29 de junio de 2021 en la ciudad de València.

El acto contó con la presencia e intervención de la secretaria autonómica de Atención Primaria y Servicios Sociales, Irene Gavidia; de la vicedecana 2.ª del Colegio Oficial de Psicología de la Comunidad Valenciana, Concepción Sánchez; y de la vicepresidenta y consellera de Igualdad y Políticas Inclusivas, Mónica Oltra.

Por otro lado, dentro de la mencionada jornada, se desarrolló una conferencia a cargo de Jaume Funes bajo el título «*Ocuparse de los niños, niñas y adolescentes entre viejas y nuevas crisis. De la pobreza que desampara a los malestares que trastornan*».

La jornada pudo seguirse de manera presencial siguiendo las medidas sanitarias marcadas para la covid-19, así como también de forma telemática a través del canal GV.

De igual manera, fue grabado y se puede visualizar el video mediante el siguiente enlace.

Cartel de la Jornada

Actividad de verano en el IVAM para adolescentes de las residencias de la Comunitat Valenciana

Cartel de la actividad

El Servicio de Promoción de los Derechos de la Infancia y Adolescencia inició, a raíz de la celebración del día de la infancia durante el pasado año 2020, una colaboración con el Institut Valencià d'Art Modern (IVAM).

Fruto de esta colaboración, y ampliando las diferentes líneas de trabajo entre ambas instituciones, el IVAM ofrece una actividad para las personas adolescentes de las residencias de la Comunitat Valenciana durante las vacaciones escolares.

Esta actividad, denominada «Spoiler Alert: esto no es una escuela de verano» consiste en un taller de artes escénicas dirigido a jóvenes de entre 13 y 16 años en que a través de diferentes materiales, técnicas, dinámicas de interpretación, performance y pautas de danza o coreografía e imágenes se pretende crear un espacio de coproducción, expresión, pertenencia y encuentro.

Así pues, la actividad se desarrollará a lo largo de 5 días (de lunes a viernes) en la sede del IVAM en València.

Para dar cobertura al máximo número de adolescentes de las residencias de la Comunitat Valenciana, desde el Servicio de Promoción de los Derechos de la Infancia y Adolescencia, junto con el Servicio de Acogida Residencial y Justicia Juvenil se han ofrecido, a las residencias 3 semanas diferentes para que puedan elegir en función de su disponibilidad o preferencia:

- del 28 de junio al 2 de julio
- del 5 al 9 de julio
- del 12 al 16 de julio

Esta actividad es totalmente gratuita. Después de la difusión de la actividad que se ha hecho desde la Dirección General de Infancia y Adolescencia, se ha notado una buena acogida de esta y se han recibido varias solicitudes para participar en la actividad. Así pues, casi 30 jóvenes que se encuentran tutelados por la Generalitat en diferentes residencias de la Comunitat Valenciana podrán formar parte del desarrollo de la actividad.

De esta forma, se están promocionando varios derechos de los que recoge la Ley 26/2018, de 21 de diciembre, de derechos y garantías de la infancia y la adolescencia como por ejemplo el derecho a la libertad de expresión y a la creación intelectual, el derecho al ocio educativo o el derecho a participar en la vida cultural.

IVAM Institut Valencià d'Art Modern

IVAM

Guía de recursos y actividades

Desde el Servicio de Promoción de los Derechos de la Infancia y Adolescencia se reflexionó sobre un planteamiento de celebración del Día Universal de la Infancia que permitiera una concienciación social que pueda llegar a todos los rincones de la Comunitat Valenciana.

Así pues, se ha creado una guía, con la intención de servir como una herramienta para que NNA jueguen, se relacionen, aprendan y disfruten, de la celebración de su día, al mismo tiempo que promueven sus derechos como protagonistas del cambio.

Este documento, que lleva por título «*Guía de recursos y actividades para trabajar con la infancia y la adolescencia sus derechos*», se compone de 20 actividades, cada una de ellas vinculada a uno o varios derechos en base a la Ley 26/2018, de 21 de diciembre, de la Generalitat, de derechos y garantías de la infancia y la adolescencia, bajo el paraguas de los derechos universales de la infancia que recoge la Convención de los Derechos de la Infancia.

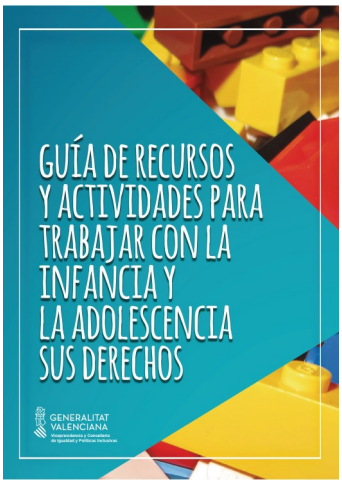

Portada de la Guía

La guía va dirigida a aquellos organismos que entre sus funciones se encuentre la promoción y sensibilización de los derechos de la infancia y la adolescencia. Entre estos organismos destacarían los consejos de participación infantil y adolescente municipales y los consejos de participación infantil y adolescentes de las residencias que integran la red de protección de la Comunitat Valenciana.

El material, disponible en versión digital y en soporte papel, contempla 20 fichas, una para cada una de las actividades propuestas así como anexos con los documentos, propuestas o ejemplos que hacen falta para poder realizar las actividades siendo una herramienta con recursos lúdicos y educativos para trabajar con la infancia y la adolescencia sus derechos.

Además, para comprobar la funcionalidad y adecuación de la guía, se propuso a 4 consejos de participación infantil municipales que participaran en el testeo de algunos juegos que, dentro de las medidas sanitarias vigentes por la COVID, podían llevarse a cabo sin ningún tipo de riesgo para las personas participantes. Así pues, se invitó a la propuesta al Consejo Local de Infancia de Alcoy, al Consejo Municipal de Infancia y Adolescencia de Carcaixent, al Consejo Municipal de la Infancia y la Adolescencia de Castelló de la Plana y al Consejo Municipal de Infancia y Adolescencia de Quart de Poblet.

En este enlace se puede consultar la guía completa, las fichas de cada actividad con sus anexos, un vídeo explicativo de la guía a cargo de la directora general de Infancia y Adolescencia y los vídeos del testeo de la guía.

Reunión con Tonucci

El 22 de junio, varias personas de la Dirección General de Infancia y Adolescencia mantuvieron una reunión de trabajo con el pedagogo Francesco Tonucci y su equipo.

Francesco Tonucci es un psicopedagogo italiano, autor de numerosas publicaciones sobre el papel de la infancia en el entorno urbano.

Como experto pedagogo impulsa el proyecto "*La ciudad de los niños*" que apuesta por dotar a las ciudades, de espacios públicos en los cuales los más pequeños puedan jugar y formarse con libertad. Para conseguirlo, se empieza por preguntar sus necesidades a quienes mejor las conocen: los propios niños y niñas.

La Città Dei Bambini

La città dei Bambini

De este modo, se impulsa la participación activa de la infancia en la definición de su entorno más próximo en que niños y niñas colaboran a la hora de desarrollar ideas que mejoren el entorno urbano y consigan ciudades más seguras y amigables.

Muchos de estos principios se encuentran directamente recogidos en la Ley 26/2018, de 21 de diciembre, de la Generalitat de derechos y garantías de la infancia y la adolescencia.

Dentro de este marco se produce el encuentro entre ambos equipos con el objeto de presentar el proyecto de trabajo de las red internacional del proyecto, su proceso de formación en España y en particular en la Comunitat Valenciana. Además de reflexionar sobre la normativa actual valenciana, y los posibles escenarios de colaboración.

En la reunión, además de contar con la participación de la Rosa Molero (directora general de Infancia y Adolescencia), participaron Francesco Tonucci (creador y responsable del Proyecto Internacional "La città dei bambini"), Lorena Morachimo (Coordinadora Redes de España y América Latina), Elisa Saioni (Investigadora del laboratorio internacional y miembro de la de la comisión coordinadora de la red española) e Imma Beta (Ayuntamiento de Picanya y miembro de la comisión coordinadora de la red española).

Actualización del contenido web

Web Conselleria

Continua la tarea de actualización del área de Infancia de la página web de la Conselleria de Igualdad y Políticas Inclusivas.

Este último trimestre, los apartados actualizados han sido:

- Acogimiento familiar.
- Becas.
- Formación.
- Normativa.
- Órganos de participación.
- Protección Infantil

Además, se ha creado una nueva sección para incluir la Guía de recursos y actividades referida en la página 5 de este boletín.

Enlace a la web

Butaca solidaria

El Institut Valencià de Cultura nos ofreció 35 invitaciones para asistir al ciclo High School dentro de la 36.ª edición del Festival Internacional de Cine / Cinema Jove.

El ciclo contaba con 9 espectáculos que se desarrollaron en un espacio al aire libre de la ciudad de València y a raíz del trabajo del Servicio de Promoción de los Derechos de la infancia y Adolescencia y del Servicio de Prevención y Fomento del Buen Trato en la Infancia y Adolescencia pudieron asistir diversas niñas y niños del sistema de emancipación.

Más específicamente, las actuaciones a las cuales asistieron se desarrollaron entre el viernes 18 y el sábado 26 de junio.

Con acciones como esta, se da cumplimiento en el artículo 71 de la Ley 26/2018 de derechos y garantías de la infancia y la adolescencia que remarca el derechos de los niños, niñas y adolescentes a participar plenamente en la vida cultural y artística de la comunidad.

Cinema Jove

Curso «Elaboración de informes de impacto en la infancia»

El Servicio de promoción de los Derechos de la Infancia y Adolescencia, a través del Instituto Valenciano de Administración Pública (IVAP), ha llevado a cabo el curso «*Elaboración de informes de impacto en la infancia en los proyectos normativos*».

La finalidad de este curso ha sido capacitar el alumnado para que sea capaz de valorar el impacto potencial de un proyecto normativo sobre la situación de la infancia y la adolescencia y sus derechos y de reflejarlo en un informe estandarizado. Implementar un proceso metodológico, adecuado con la normativa actual y con el paradigma de los derechos de la infancia, para la correcta implementación de los informes de impacto en la infancia y adolescencia correspondientes a la tramitación de proyectos normativos.

El curso, ha tenido una duración de 15 horas desarrollándose los días 7, 9 y 11 de junio a través de la plataforma eformacion.

Aunque el curso tuvo una demanda superior de personas interesadas en realizarlo, pudieron asistir finalmente 29 personas a la formación la cual se desarrolló con una participación activa de todo el alumnado asistente.

IVAP
Institut Valencià d'Administració Pública

IVAP

Servicio de Promoción de los Derechos de la Infancia y Adolescencia
Dirección General de Infancia y Adolescencia
C/ de la Democracia, 77
Torre 3 - planta 2
46018 - València
96 124 76 52
derechosinfancia@gva.es

GENERALITAT VALENCIANA
Vicepresidencia y Conselleria de Igualdad y Políticas Inclusivas